



Servizi ad alto valore aggiunto



D.Lgs 231/01

L'attività della maggior parte delle aziende e, conseguentemente, la loro organizzazione deve necessariamente tener conto della legislazione ed, in particolare, delle norme previste dalla legge in oggetto.

Il D.Lgs 231/2001 estende alle persone giuridiche la responsabilità per reati commessi in Italia ed all'estero da persone fisiche che operano per la società.

In aggiunta alla responsabilità della persona fisica che realizza l'eventuale fatto illecito la normativa ha introdotto la responsabilità in sede penale degli Enti per alcuni reati commessi nell'interesse o a vantaggio degli stessi, da persone che rivestono funzioni di rappresentanza, di amministrazione o di direzione dell'ente o di una sua organizzazione dotata di autonomia finanziaria o funzionale e da persone sottoposte alla direzione o alla vigilanza di uno dei soggetti sopra indicati.

Tra i reati identificati dal legislatore possiamo elencare:

- Indebita percezione di erogazioni pubbliche;
- Truffa ai danni dello Stato o di altro Ente Pubblico;
- Illegale ripartizione degli utili;
- Falsità nelle comunicazioni sociali;
- Operazioni in pregiudizio dei creditori;
- Formazione fittizia del capitale;
- Indebita influenza nell'assemblea;
- Ostacolo all'esercizio della funzione di pubblica vigilanza;
- Aggiotaggio;
- Frode informatica a danno dello Stato o di altro Ente Pubblico;
- Corruzione;
- Concussione;
- Reati in tema di erogazioni pubbliche;
- Reati contro la personalità individuale

Adempiere agli obblighi legislativi che ne derivano richiede, tra l'altro, di:

- adottare, prima della commissione del fatto, modelli organizzativi e gestionali idonei a prevenire reati;
- costituire un organismo dell'ente con compito di vigilare efficacemente sul funzionamento e sull'osservanza di modelli e curare il loro aggiornamento;
- definire i modelli di organizzazione e gestione;

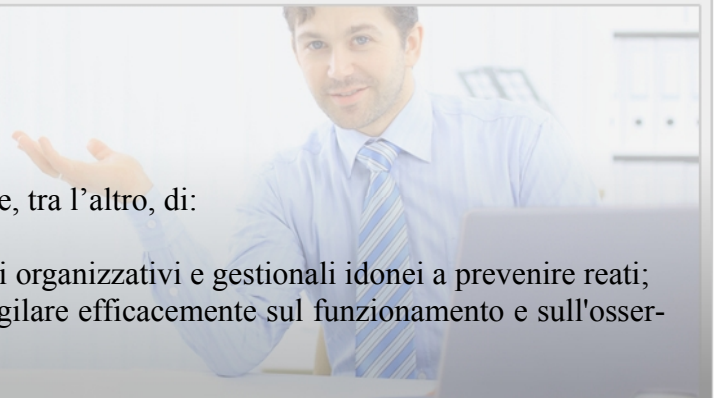



Servizi ad alto valore aggiunto



- essere in grado di evitare la commissione del reato se non mediante l'elusione fraudolenta dei modelli stessi;
- individuare le attività nel cui ambito possono essere commessi tali reati;
- prevedere specifici protocolli diretti a programmare la formazione e l'attuazione delle decisioni dell'ente in relazione ai reati da prevenire;
- individuare modalità di gestione delle risorse finanziarie idonee ad impedire la commissione di reati

Ovviamente tali adempimenti devono poter essere svolti senza danneggiare l'attività aziendale per cui è necessario l'utilizzo di strumenti che permettano di raggiungere il risultato senza gravare in modo eccessivo sui processi aziendali riducendo al contempo il costo correlato agli adempimenti stessi.

Consùleo S.r.l. offre supporto alle organizzazioni al fine di implementare un corretto sistema organizzativo al fine di:

- eseguire una mappatura dei rischi cui espone l'organizzazione;
- effettuare una valutazione preliminare delle procedure aziendali;
- provvedere alla stesura ed applicazione del modello organizzativo;
- formare il personale;
- condurre audit indipendenti di prima e seconda parte;
- individuare un 'idoneo ODV;
- redigere dei report di bilancio sociale.

Con un percorso mirato ed adattato alle vostre esigenze i progettisti di sistema della Consùleo vi conducono alla implementazione delle procedure valide per garantire la conformità alla norma 231.

Dubbi? Contattate i nostri esperti per ottenere informazioni più specifiche!

Volete conoscere dettagliatamente l'impegno necessario per usufruire di questo nostro servizio? Non esitate a contattarci!

